

# Construction de Holding ARaymond - Grenoble (38)

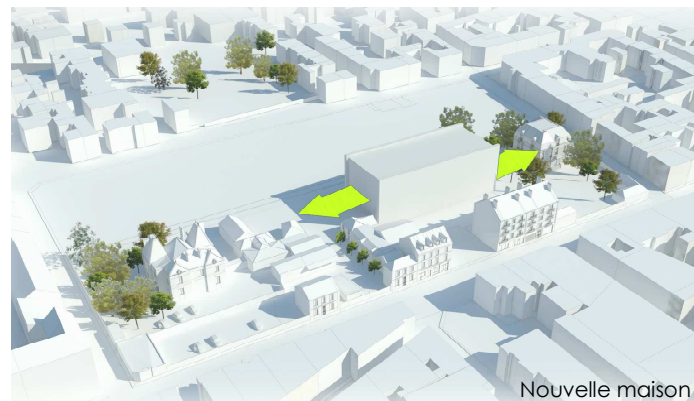

Contexte nouveau



Nouvelle maison



Implantation

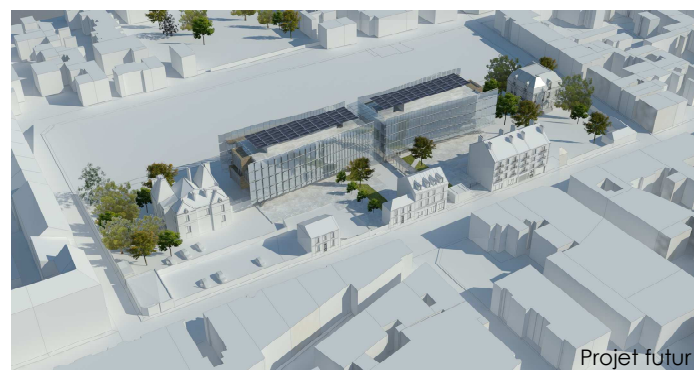

Projet futur



Niveau 1

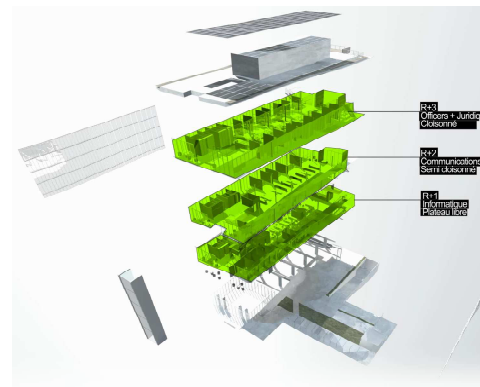

- Nature du projet : construction du siège social Monde de la société ARaymond
- Lieu : Grenoble - Berriat (38)
- Quantité :
 

SHOB :	5.720m <sup>2</sup>
SHON :	3.010m <sup>2</sup>
SDO :	2.815m <sup>2</sup>
SU :	2.490m <sup>2</sup>
- Mission : concours d'idée sur esquisse
- Maître d'ouvrage : RAYGROUP SASU
- Date : Décembre 2011
- Montant des travaux : 5.650.000 € HT
- Montant des honoraires : - € HT
- Equipe de maîtrise d'œuvre :
  - Architecte mandataire : Atelier A
  - BE TCE : BETREC IG
  - HQE : Terre Eco
- Descriptif de l'opération :