

# Extension de la maternité Régionale Universitaire de Nancy (54)

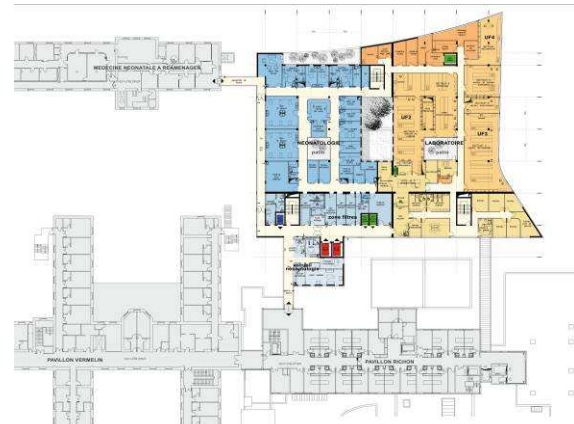

Niveau 1 : Néonatalogie - Laboratoire

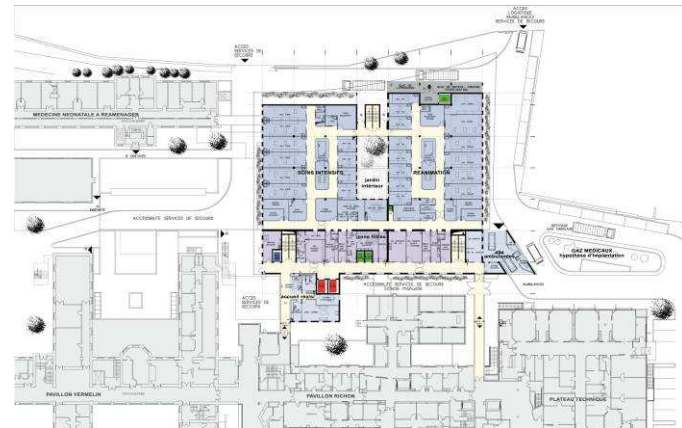

Rez de Chaussée : réanimation - soin intensif

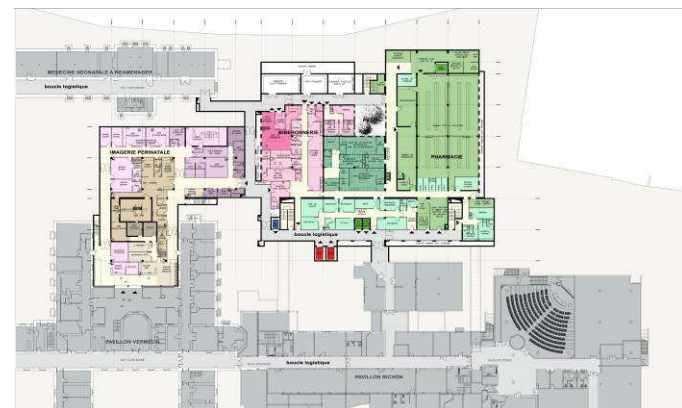

Sous-sol : pharmacie - imagerie périnatale, biberonnerie



Néonatalogie



Réanimation néonatale



FACADE SUD OUEST - 1/200°

ENTREE AMBULANCES

ENTREE SERVICES DE SECOURS

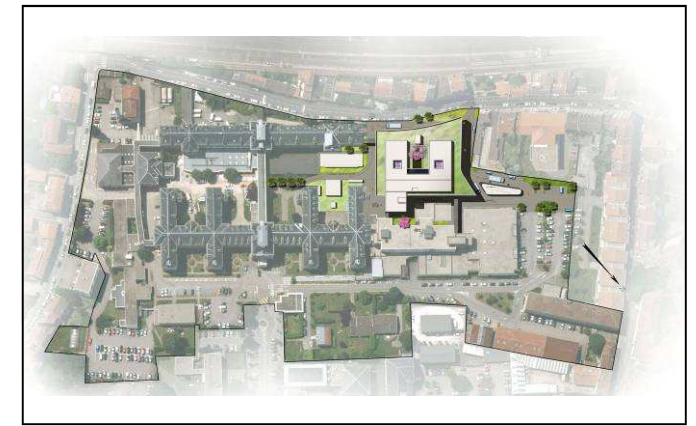

- Nature du projet : construction d'un bâtiment neuf à la maternité Régionale Universitaire de Nancy pour la néonatalogie, l'imagerie périnatale, la pharmacie et le laboratoire.

- Lieu : Nancy (54)

- Quantité : SDO : 7.161m<sup>2</sup>

- Mission : base MOP + exe + OPC

- Maître d'ouvrage : Maternité Régionale Universitaire de Nancy

- Date : Avril 2008, non lauréat - 2ème

- Montant des travaux : 13.000.000 € HT

- Montant des honoraires : 850.000 € HT

- Equipe de maîtrise d'œuvre :  
 Entreprise mandataire : Spie Batignolles Est  
 Architecte : Atelier A  
 BE TCE : OTE

- Descriptif de l'opération :  
 Nature du projet :

Typologie :

Ambiance :

Technique constructive :